

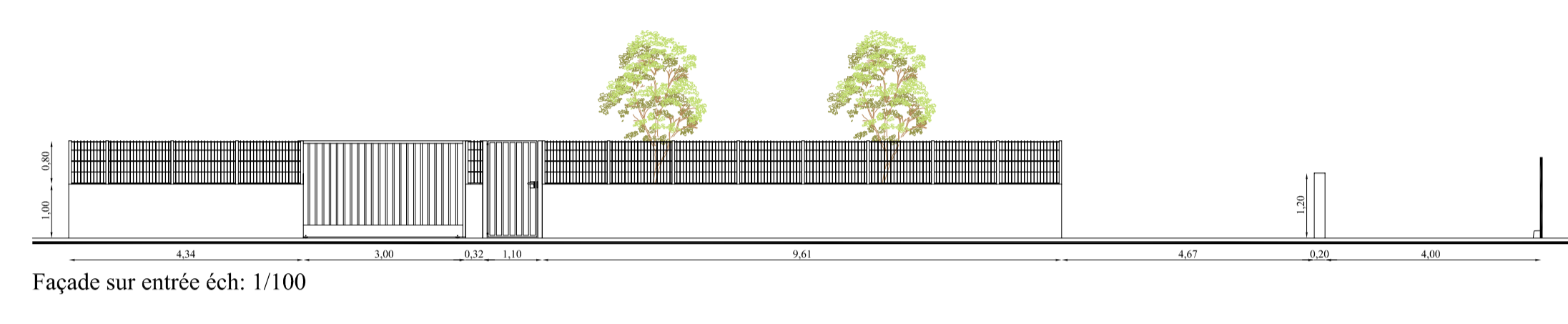

Plan de masse Est éch: 1/100



**LEGÈRE**

- Réseau de chaleur "BBC" (à la charge du concessionnaire)
- Compteur individuel Eau Froide (à la charge du concessionnaire)
- Tuyauterie d'alimentation individuelle en Eau Froide (lot installation sanitaire)
- Regard EU - EV
- Regard de voie EU - EV

### Construction de 12 logements BBC Rue Raymond Raudier - 24000 Périgueux

Maitre d'ouvrage: **FONCIERE**  
RU 01/2009

Mandataire: **SEMIPER**  
30, Avenue des Eglantiers  
24660 Coulouneix - Chamiers

Mandataire: **EURL PAUL SEGURA ARCHITECTURE**  
25, avenue Montaigne, 24000 Périgueux  
Tel: 05.53.35.91.09 Fax: 05.53.09.61.07  
Courriel: agence@paulsegura-architecture.fr

Economiste de la construction:  
**SARL DUGUE Michel**  
Chapezet 24660 NOTRE DAME DE SANLHAC  
Tel: 05.53.09.32.02 Fax: 05.53.53.85.57  
Courriel: sarl.dugue@vege.net

Bureau d'études fluides:  
**BERTH INGENIERIE**  
45, Rue Saint Louc - 24000 PERIGUEUX  
Tel: 05.53.35.81.22 Fax: 05.53.35.81.21  
Courriel: contact@berth.fr

Bureau d'études structure:  
**ID BATIMENT**  
22, Avenue Georges Pompidou - 24000 PERIGUEUX  
Tel: 05.53.46.78.29 Fax: 05.53.46.72.14  
Courriel: idbatiment24@wanadoo.fr

Bureau de contrôle:  
**BUREAU VERTIAS**  
Immeuble "Le mercantil" 78, Rue Victor Hugo 24000 Périgueux  
Tel: 05.53.45.52.03 Fax: 05.53.45.52.01  
Courriel: languy.florent@bureauvertias.com

Coordonnateur SPS:  
**LAFON Philippe**  
18, Rue de la Commanderie BP1 33220 PINEUILH  
Tel: 05.57.46.01.85 Fax: 05.57.46.06.85  
Courriel: lafon.philippe@wanadoo.fr

indice	Modifié le:	par	Observations

Phase: DCE Date: 20 novembre 2013 Plan N°: 02

Echelle: 1/100 Indice: A